

Bemaßter Grundriss

Objekt: Wohnhaus mit Ferienwohnung / An der Wublitz 24 A / 14542 Werder (Havel)

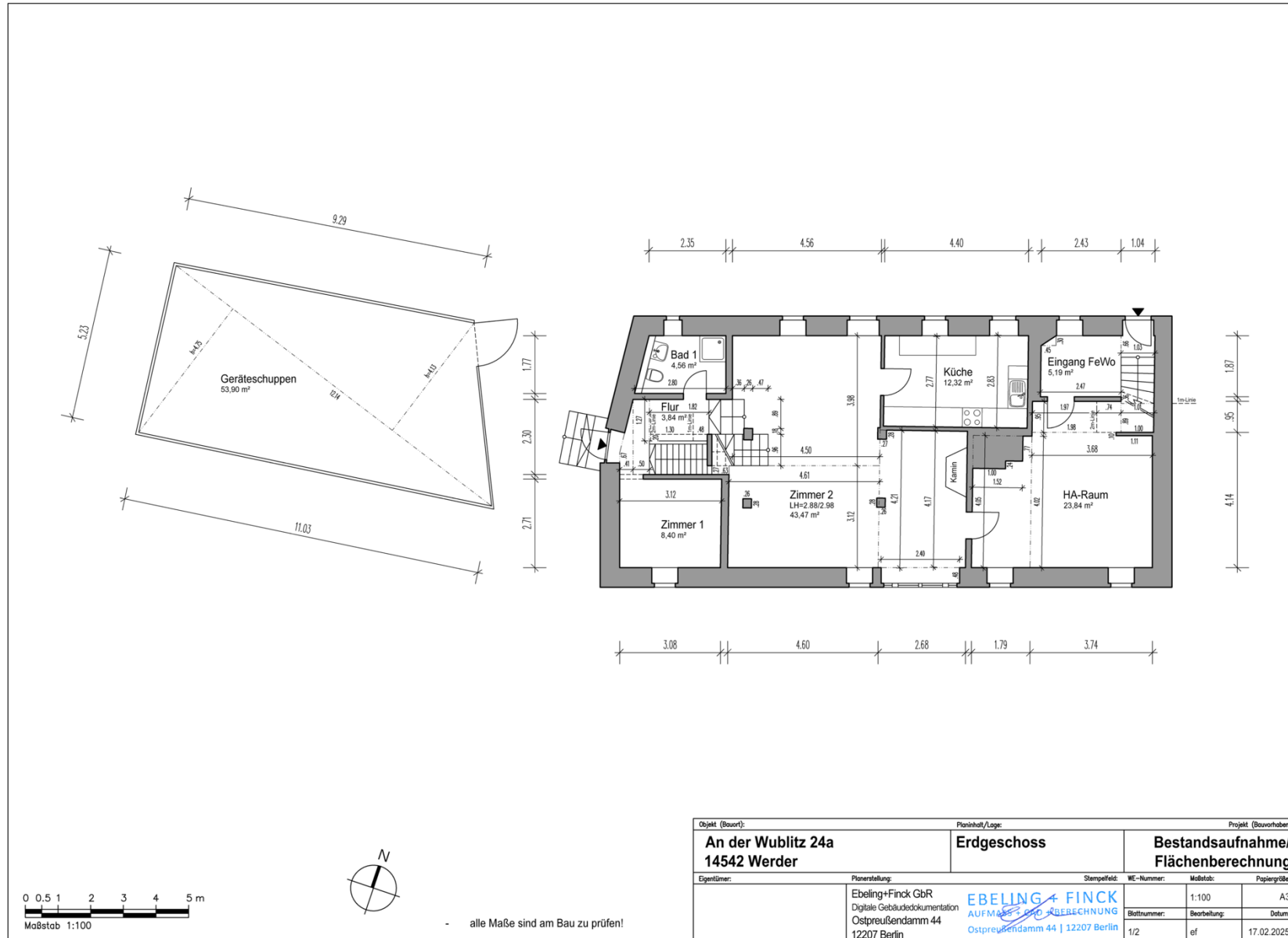

Objekt (Bauart):		Planinhalt/Lage:		Projekt (Bauvorhaben):	
An der Wublitz 24a 14542 Werder		Erdgeschoss		Bestandsaufnahme/ Flächenberechnung	
Eigentümer:	Planerstellung:	Stempelfeld:	NE-Nummer:	Maßstab:	Papiergröße:
	Ebeling+Finck GbR Digitale Gebäudedokumentation Ostpreußendamm 44 12207 Berlin	EBELING + FINCK AUFMÄSSUNG UND FLÄCHENBERECHNUNG Ostpreußendamm 44 12207 Berlin		1:100	A3
		Blattnummer:	Bearbeitung:	Datum:	
		1/2	ef	17.02.2025	

- alle Maße sind am Bau zu prüfen!

Bemaßter Grundriss

Objekt: Wohnhaus mit Ferienwohnung / An der Wublitz 24 A / 14542 Werder (Havel)

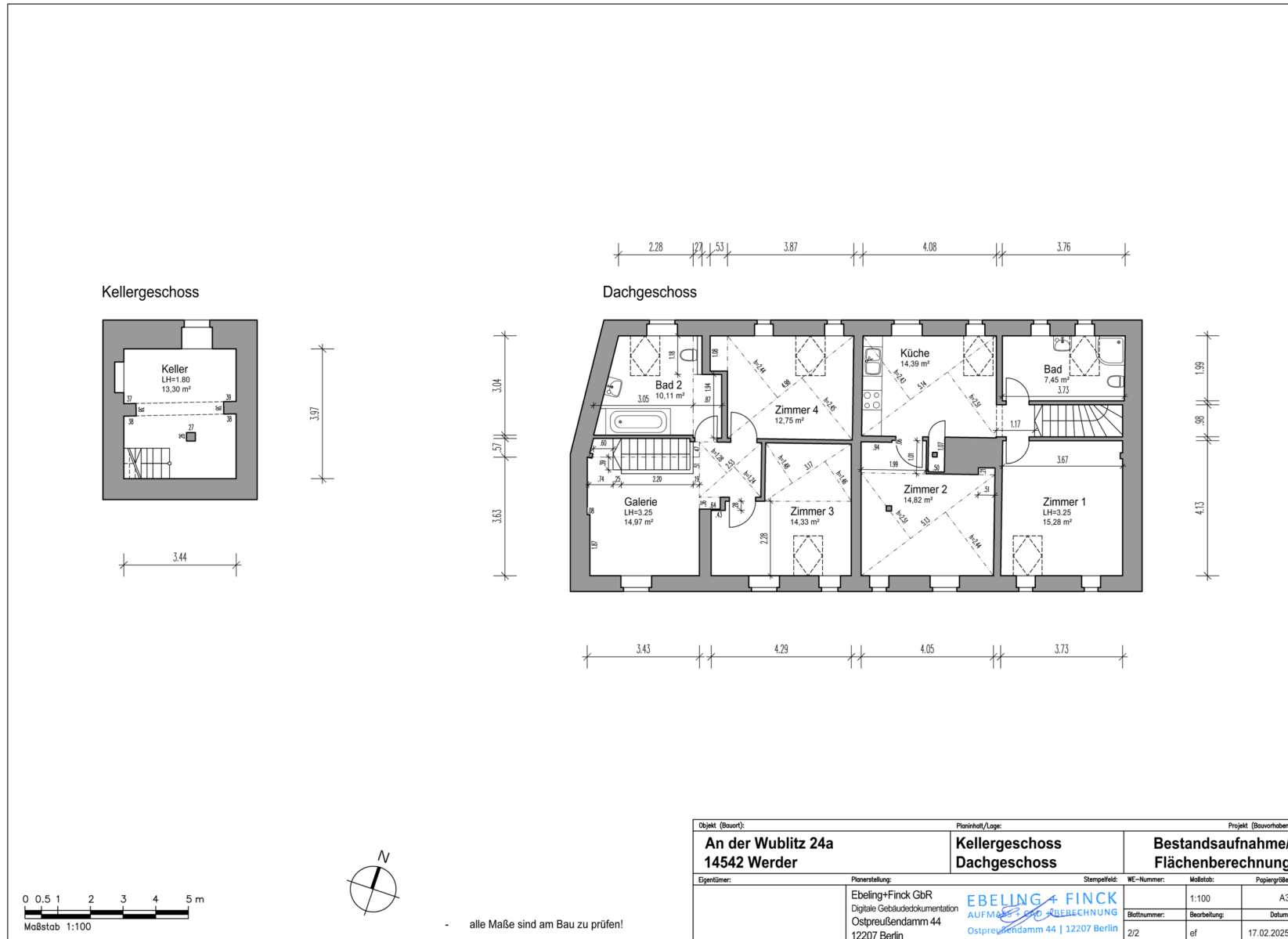

Objekt (Baort):		Planinhalt/Lage:		Projekt (Bauvorhaben):	
An der Wublitz 24a 14542 Werder		Kellergeschoss Dachgeschoss		Bestandsaufnahme/ Flächenberechnung	
Eigentümer:	Planerstellung:	Stempelfeld:	WE-Nummer:	Maßstab:	Papiergröße:
	Ebeling+Finck GbR Digitale Gebäudedokumentation Ostpreußendamm 44 12207 Berlin	EBELING + FINCK AUFMÄSSUNG UND FLÄCHENBERECHNUNG Ostpreußendamm 44 12207 Berlin		1:100	A3
			Blattnummer:	Bearbeitung:	Datum:
			2/2	ef	17.02.2025

Die Vervielfältigung, Bearbeitung, Verbreitung und jede Art der Verwertung außerhalb der Grenzen des Urheberrechts bedürfen der schriftlichen Zustimmung der Kirsch & Kirsch Immobilien GmbH.

