

Bemaßter Grundriss

Objekt: Gartenwohnung / Dr.-Albert-Schweitzer-Straße 11 / 14554 Seddiner See OT Neuseddin

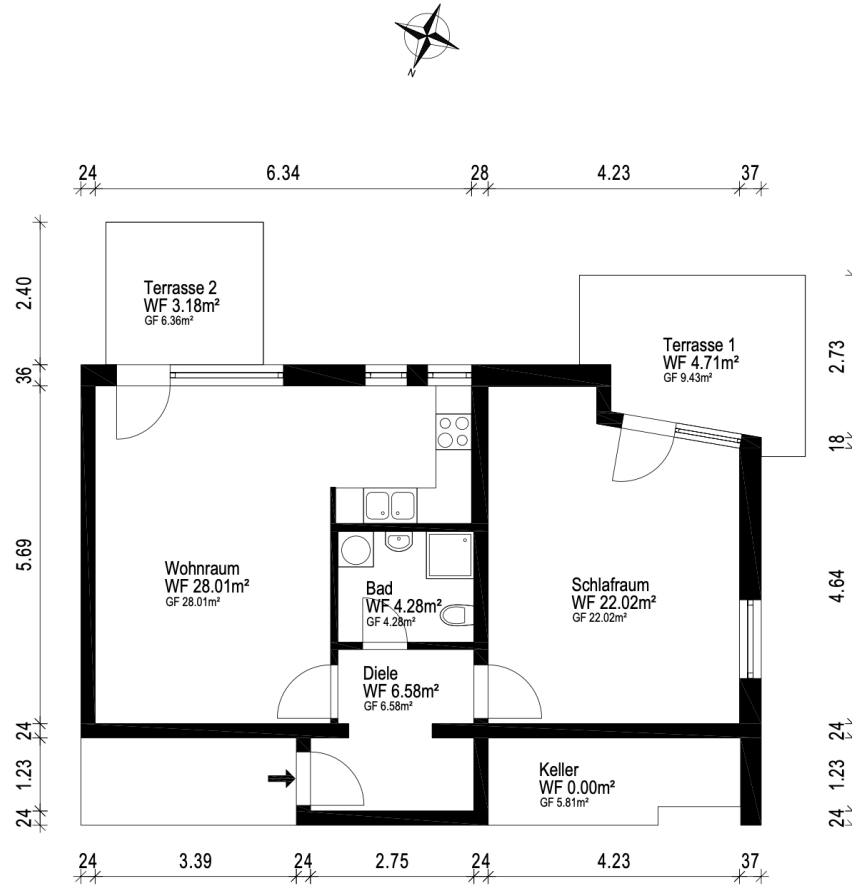

Gebäude	Etagenwohnung			
Ort/Straße	14554 Seddiner See, Dr.-Albert-Schweitzer-Straße 11			
Planinhalt	Kellergeschos/Normalgeschoss			
Maßstab	1:100/A4	Datum		01.04.2026
Objekt-Nr.	WE-16	Plan-Nr.		1

Die Vervielfältigung, Bearbeitung, Verbreitung und jede Art der Verwertung außerhalb der Grenzen des Urheberrechts bedürfen der schriftlichen Zustimmung der Kirsch & Kirsch Immobilien GmbH.