

# Bemaßte Grundrisse

Objekt: Einfamilienhaus / Fasanenstraße 14 / 14532 Stahnsdorf

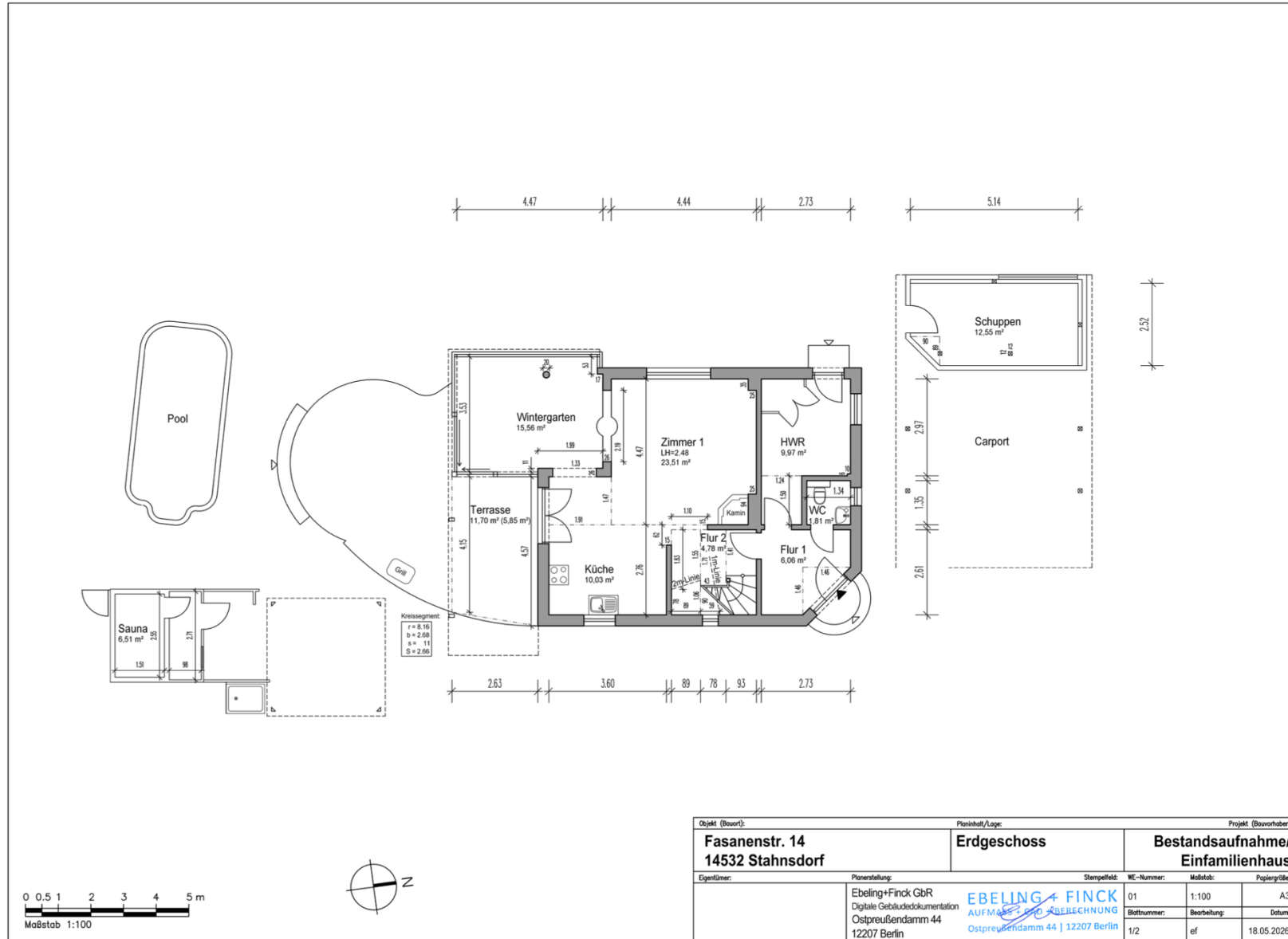

Die Vervielfältigung, Bearbeitung, Verbreitung und jede Art der Verwertung außerhalb der Grenzen des Urheberrechts bedürfen der schriftlichen Zustimmung der Kirsch & Kirsch Immobilien GmbH.

# Bemaßte Grundrisse

Objekt: Einfamilienhaus / Fasanenstraße 14 / 14532 Stahnsdorf

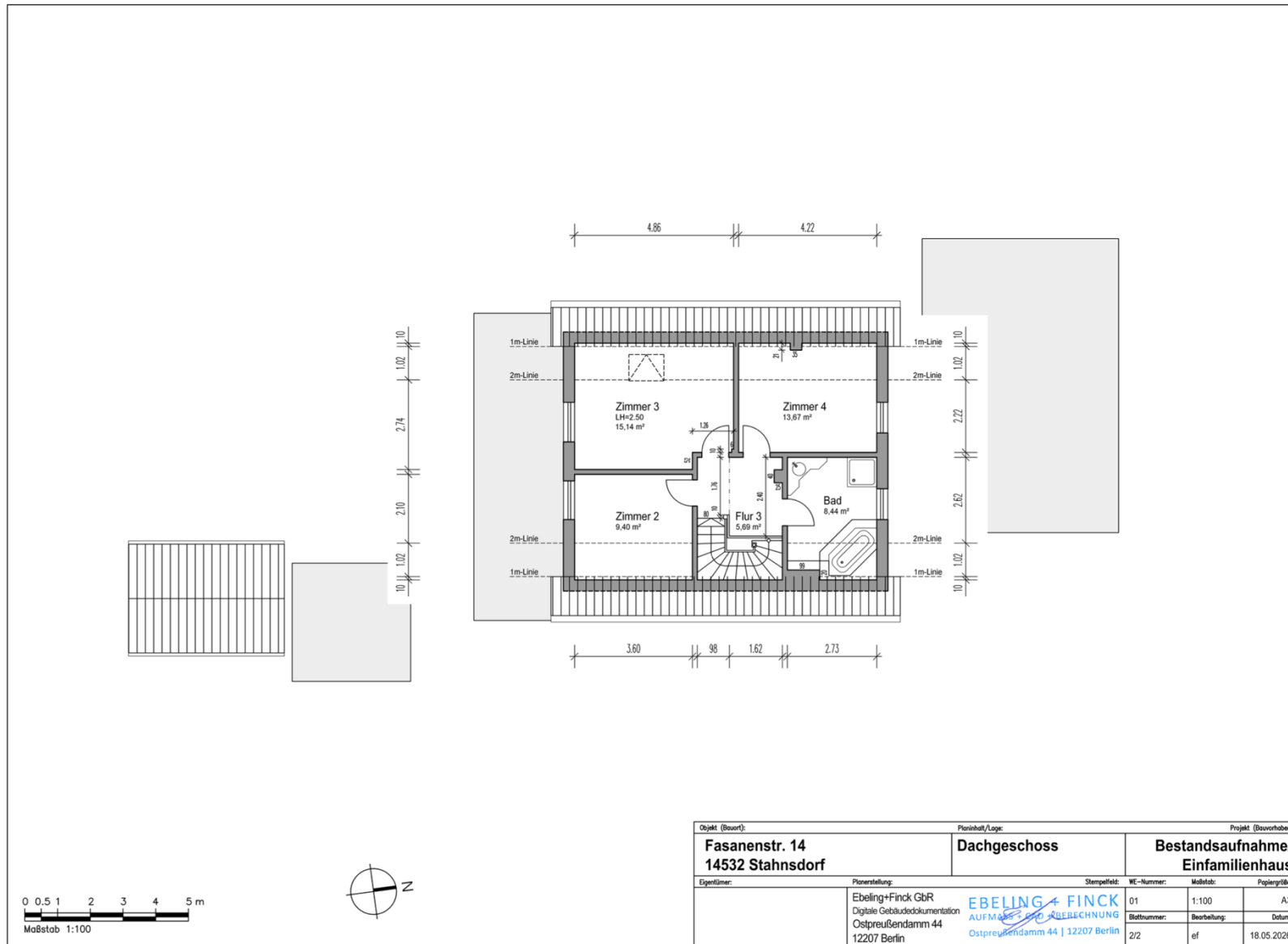

Die Vervielfältigung, Bearbeitung, Verbreitung und jede Art der Verwertung außerhalb der Grenzen des Urheberrechts bedürfen der schriftlichen Zustimmung der Kirsch & Kirsch Immobilien GmbH.