

Bemaßter Grundriss

Objekt: Haus / Feldstraße 29 / 14542 Werder

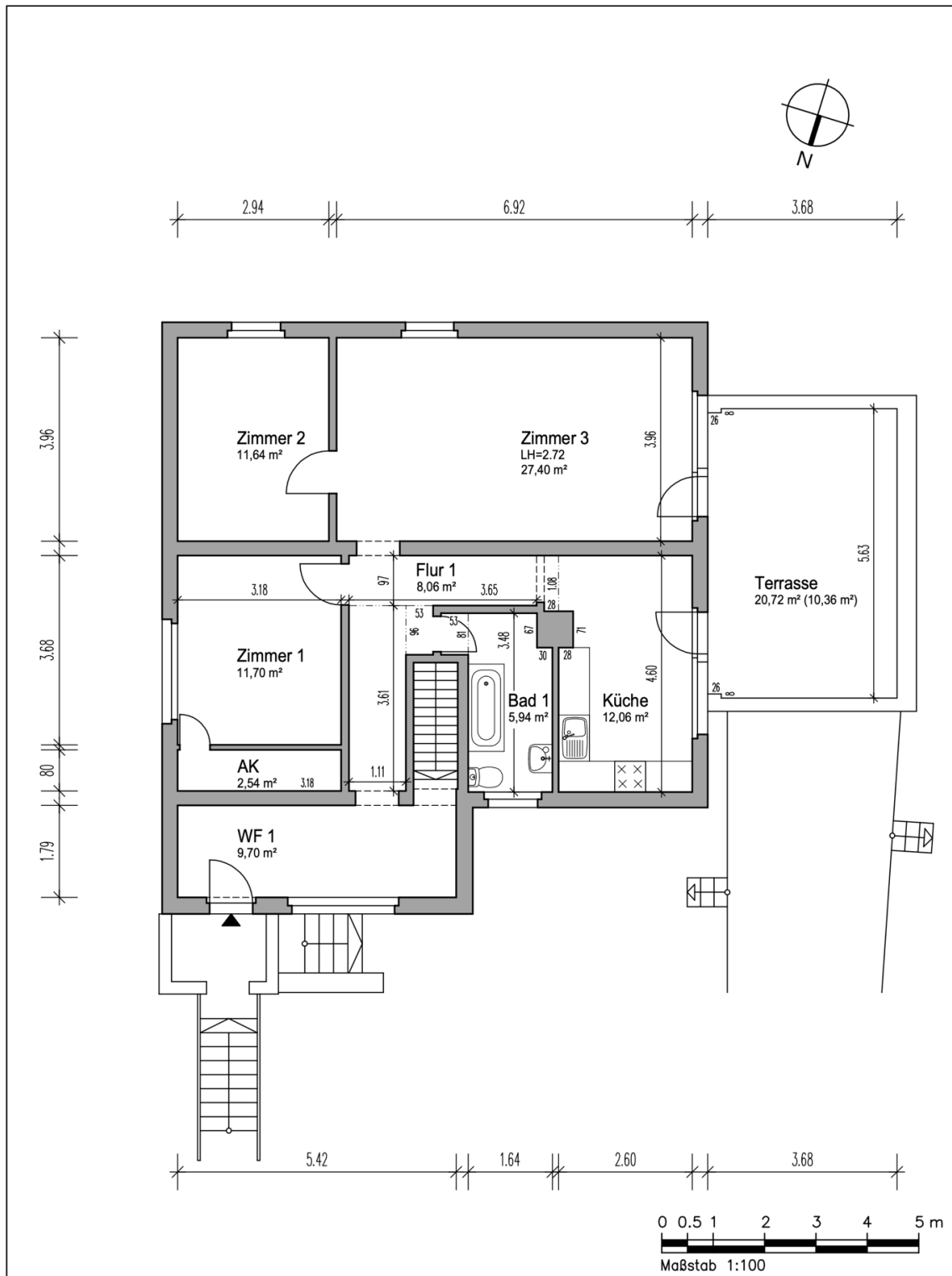

Objekt (Bauort):		Planinhalt/Lage:		Projekt (Bauvorhaben):	
Feldstr. 29 14542 Werder		Erdgeschoss		Bestandsaufnahme Einfamilienhaus	
Eigentümer:	Planerstellung:	Stempelfeld:	WE-Nummer:	Maßstab:	Papiergröße:
	Ebeling+Finck GbR Digitale Gebäudedokumentation Ostpreußendamm 44 12207 Berlin	EBELING + FINCK AUFMAß + CAD + BERECHNUNG Ostpreußendamm 44 12207 Berlin	01	1:100	A4
			Blattnummer:	Bearbeitung:	Datum:
			1/2	ef	18.05.2026

Bemaßter Grundriss

Objekt: Haus / Feldstraße 29 / 14542 Werder

