

Bemaßter Grundriss

KIRSCH & KIRSCH

IMMOBILIEN

Objekt: Wohnung / Fliederweg 9 / 14469 Potsdam

ABR ARCHITEKTUR- UND
INGENIEURBÜRO
RÄTZ

GRUNDRISS

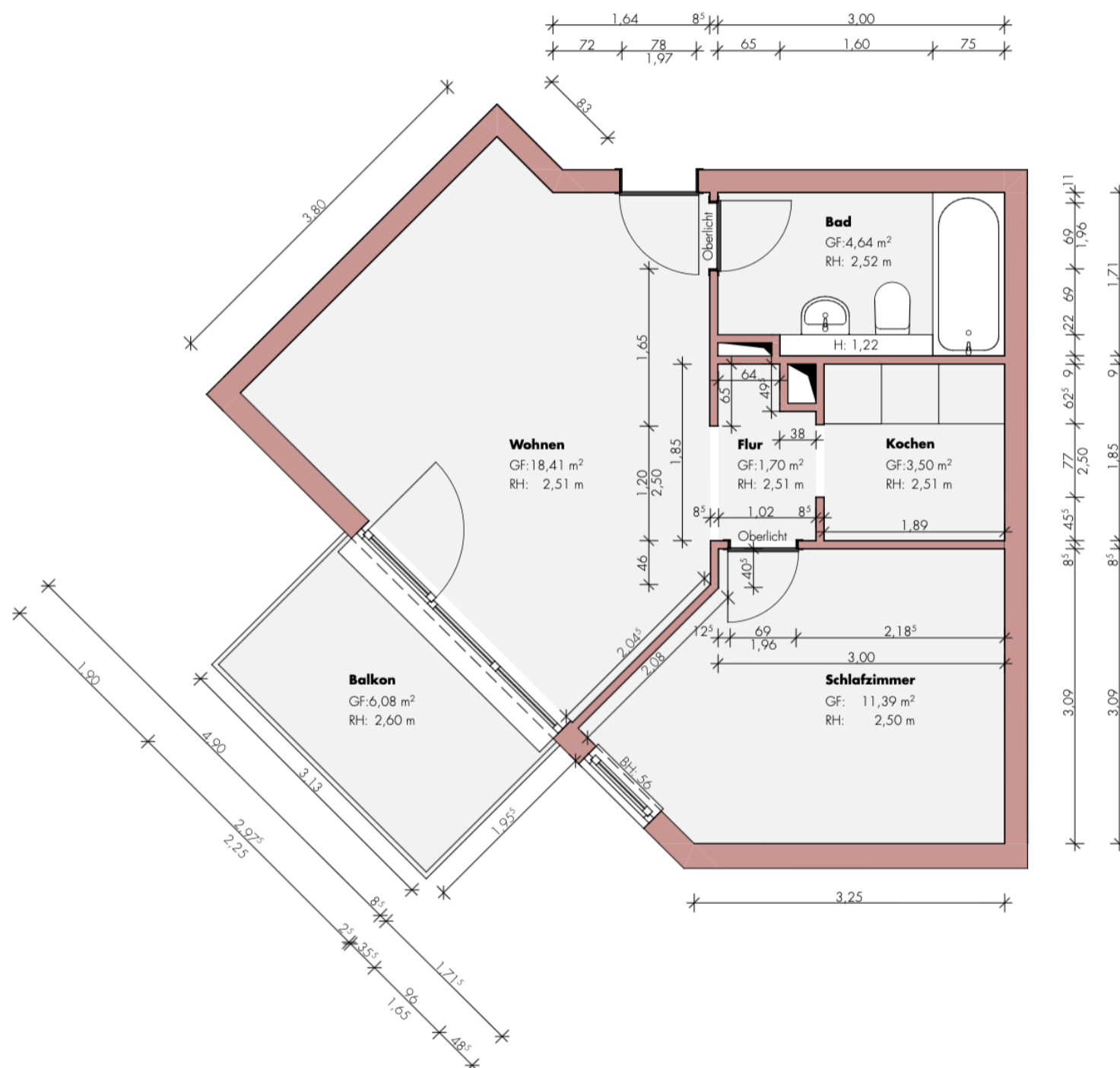

Bearbeitet: M.Sc. Benjamin Rätz
Maßstab: 1:66

