

Bemaßter Grundriss

Objekt: Wohnung / Marie-Hannemann-Straße 3 / 14480 Potsdam

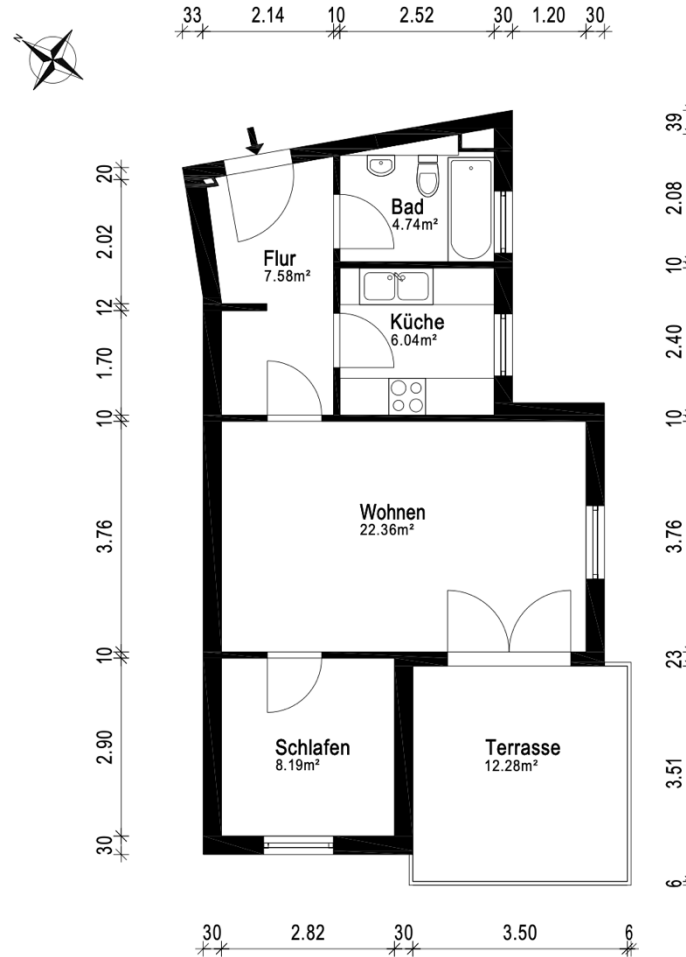

Gebäude		Etagenwohnung		
Ort/Straße		14880 Potsdam, Marie-Hannemann-Straße 3		
Planinhalt		Dachgeschoss, WE 15		
Maßstab	1:100	Datum	04.04.2025	 <small>Aufmaß - CAD-Service - Flächen</small>
Objekt-Nr.	-	Plan-Nr.	1	

Die Vervielfältigung, Bearbeitung, Verbreitung und jede Art der Verwertung außerhalb der Grenzen des Urheberrechts bedürfen der schriftlichen Zustimmung der Kirsch & Kirsch Immobilien GmbH.