

# Bemaßter Grundriss

Objekt: Doppelhaushälfte / Rosenstraße 10 / 14482 Potsdam

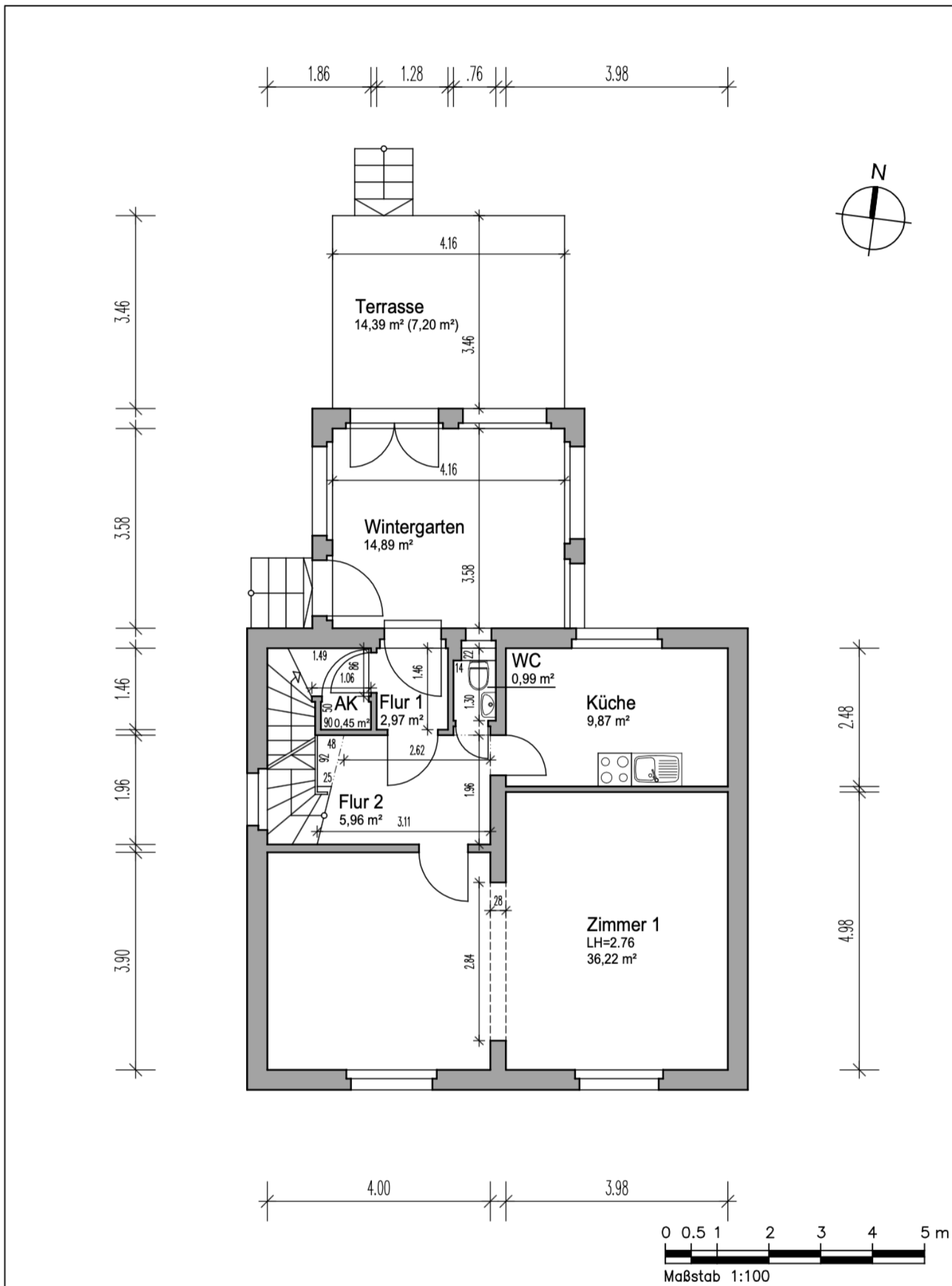

Objekt (Bauort):		Planinhalt/Lage:		Projekt (Bauvorhaben):	
<b>Rosenstr.10 14482 Potsdam</b>		<b>Erdgeschoss</b>		<b>Bestandsaufnahme Einfamilienhaus</b>	
Eigentümer:	Planerstellung:	Stempelfeld:	WE-Nummer:	Maßstab:	Papiergröße:
	Ebeling+Finck GbR Digitale Gebäudedokumentation Ostpreußendamm 44 12207 Berlin	<b>EBELING + FINCK</b> AUFMAß + GGD + BERECHNUNG Ostpreußendamm 44   12207 Berlin	01	1:100	A4
			Blattnummer:	Bearbeitung:	Datum:
			2/4	ef	24.06.2026

# Bemaßter Grundriss

Objekt: Doppelhaushälfte / Rosenstraße 10 / 14482 Potsdam

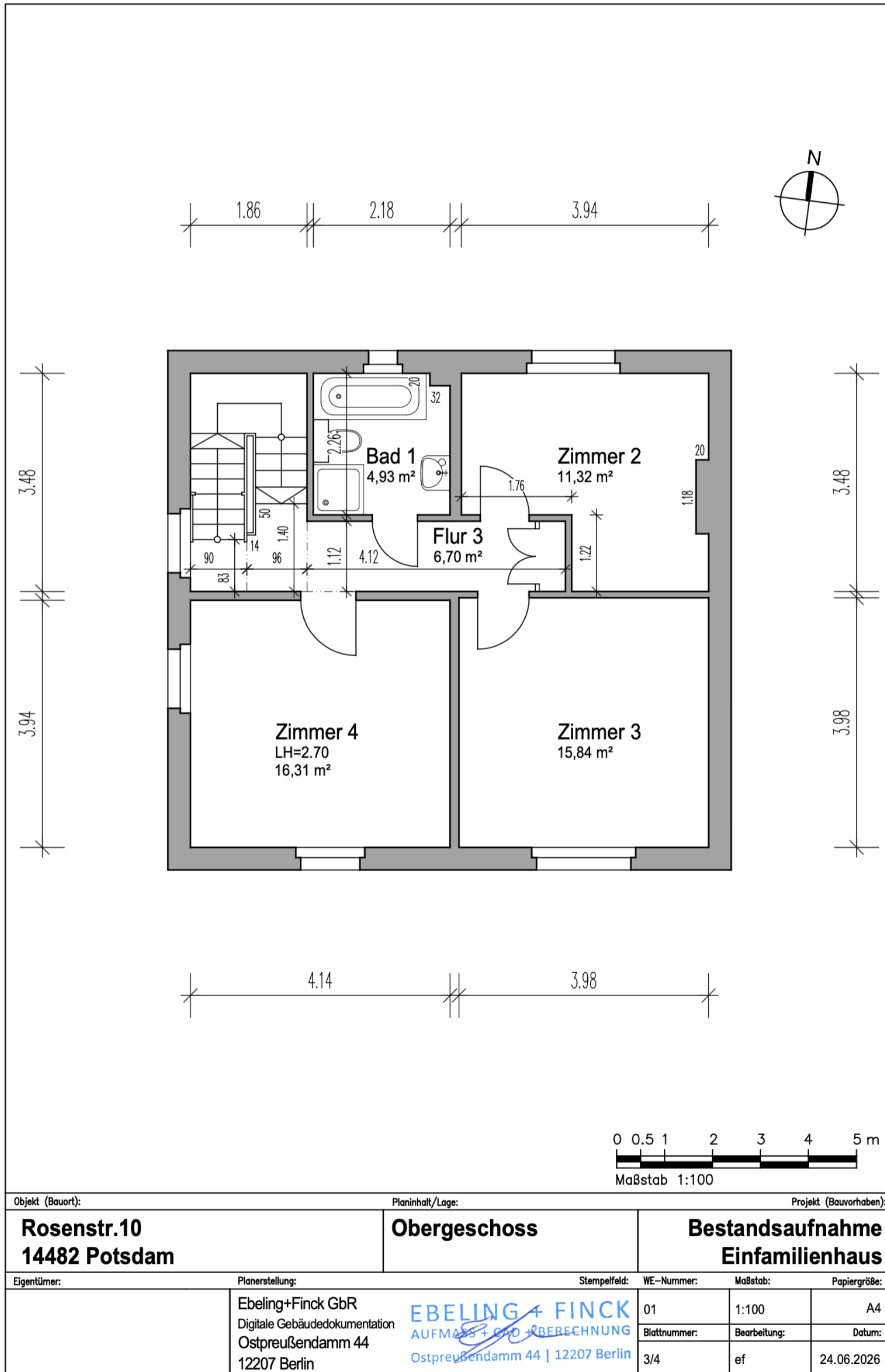

# Bemaßter Grundriss

Objekt: Doppelhaushälfte / Rosenstraße 10 / 14482 Potsdam

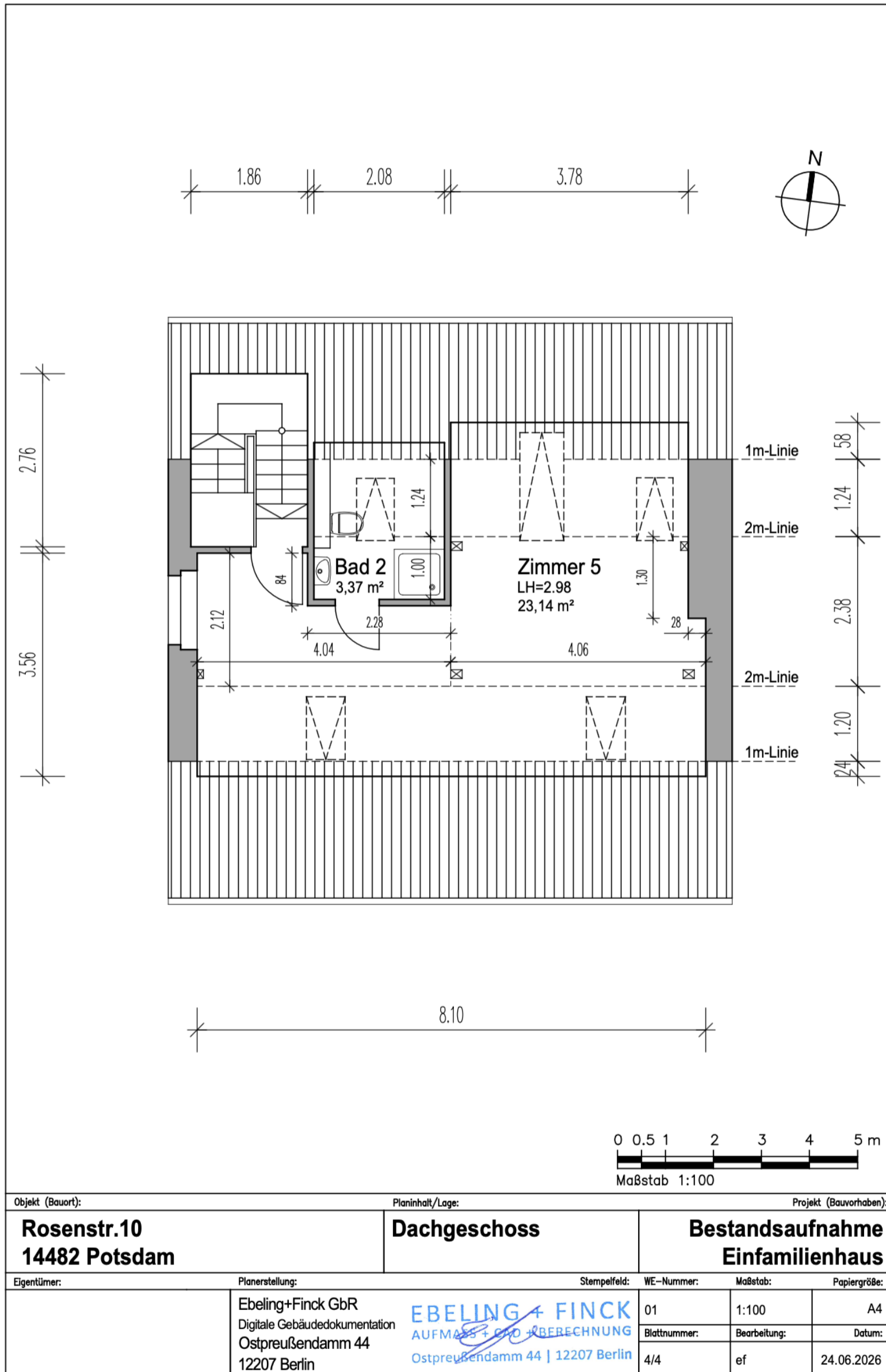

# Bemaßter Grundriss

Objekt: Doppelhaushälfte / Rosenstraße 10 / 14482 Potsdam

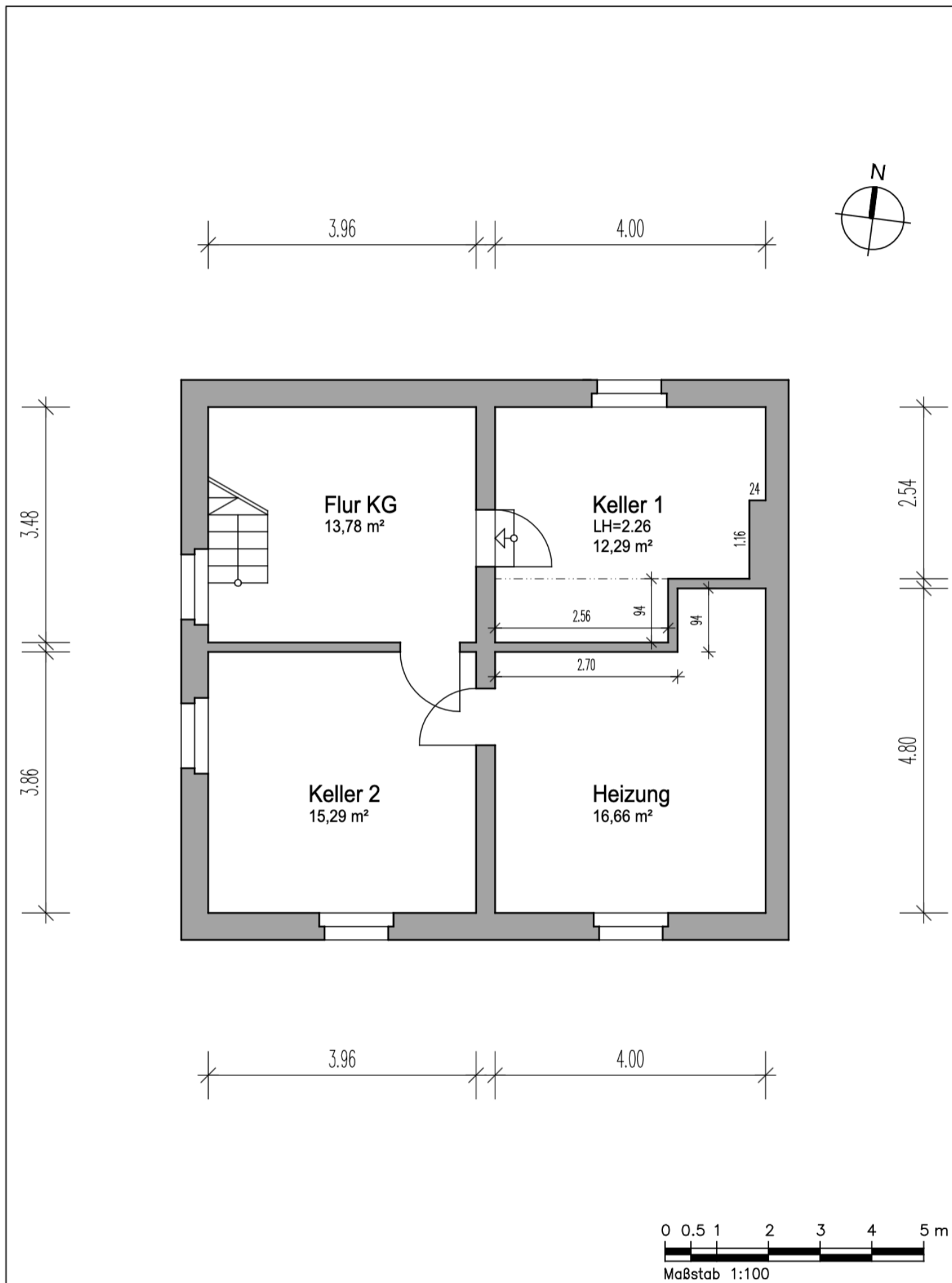

Objekt (Bauort):		Planinhalt/Lage:		Projekt (Bauvorhaben):	
<b>Rosenstr.10 14482 Potsdam</b>		<b>Kellergeschoss</b>		<b>Bestandsaufnahme Einfamilienhaus</b>	
Eigentümer:	Planerstellung:	Stempelfeld:	WE-Nummer:	Maßstab:	Papiergröße:
	Ebeling+Finck GbR Digitale Gebäudedokumentation Ostpreußendamm 44 12207 Berlin	<b>EBELING + FINCK</b> AUFMASS + GPO + BERECHNUNG Ostpreußendamm 44   12207 Berlin	01	1:100	A4
			Blattnummer:	Bearbeitung:	Datum:
			1/4	ef	24.06.2026