

# Bemaßter Grundriss

Objekt: Doppelhaushälfte / Uetzer Dorfstraße 19a / 14467 Potsdam

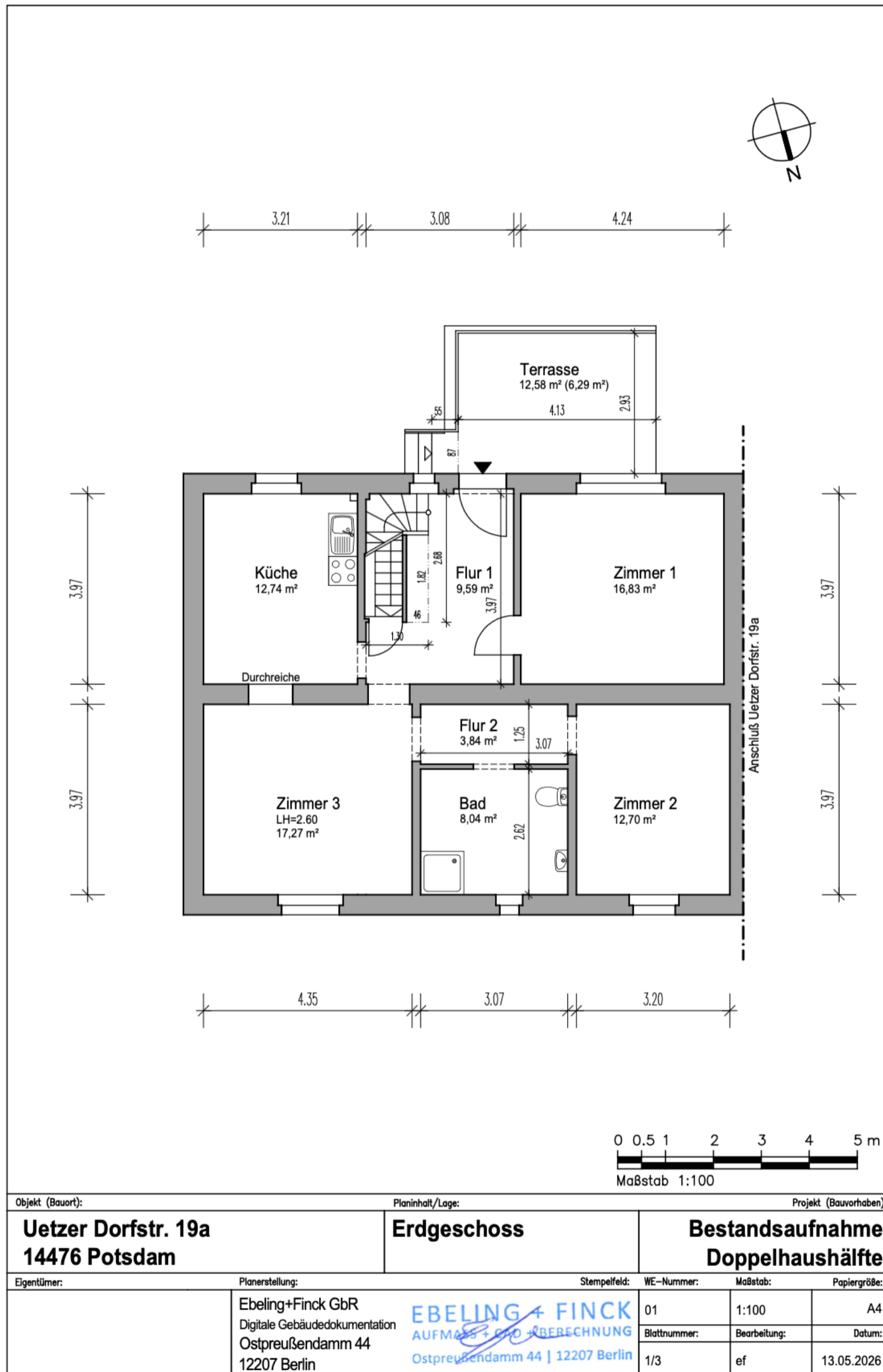

# Bemaßter Grundriss

Objekt: Doppelhaushälfte / Uetzer Dorfstraße 19a / 14467 Potsdam

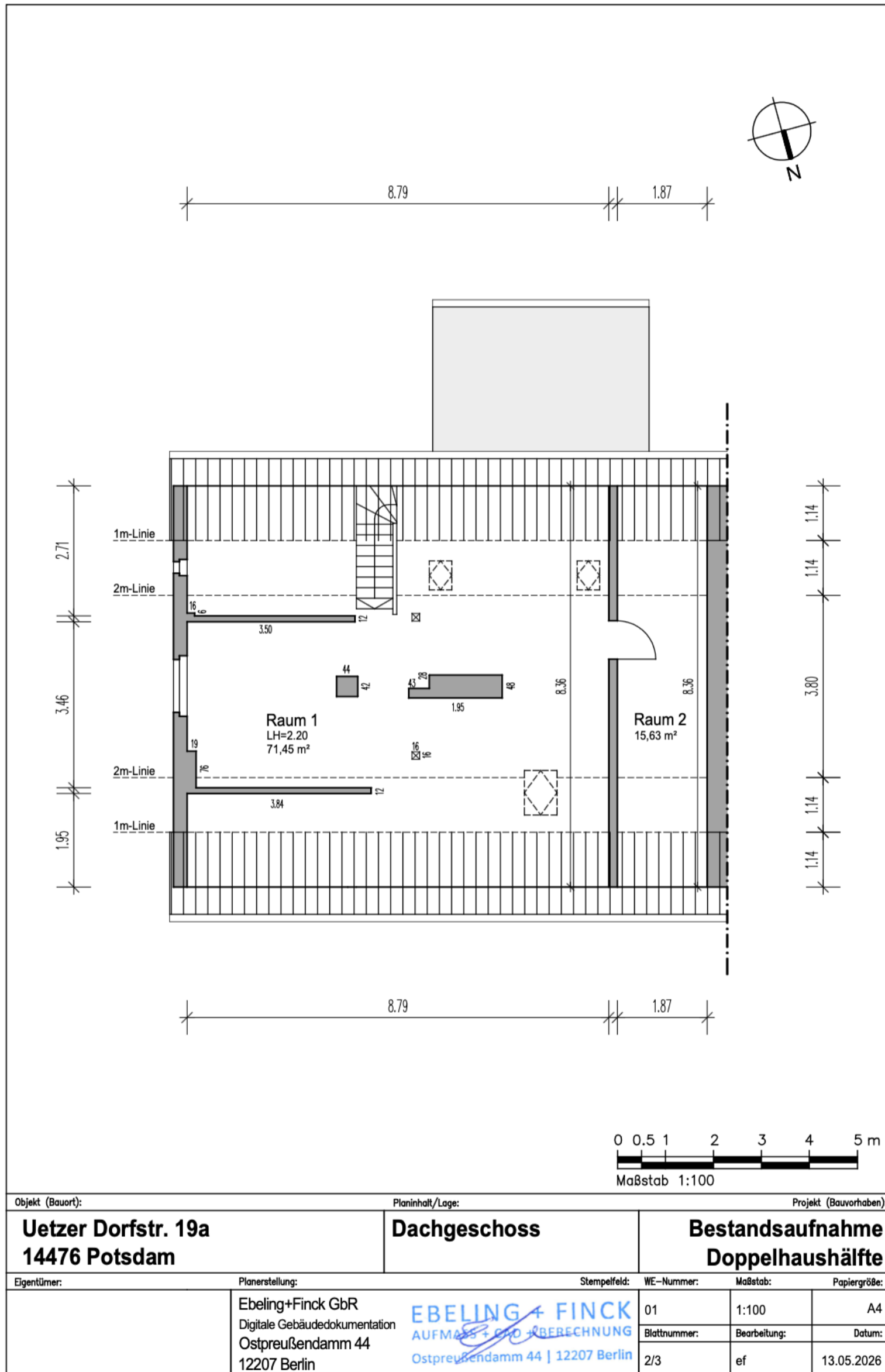

# Bemaßter Grundriss

Objekt: Doppelhaushälfte / Uetzer Dorfstraße 19a / 14467 Potsdam

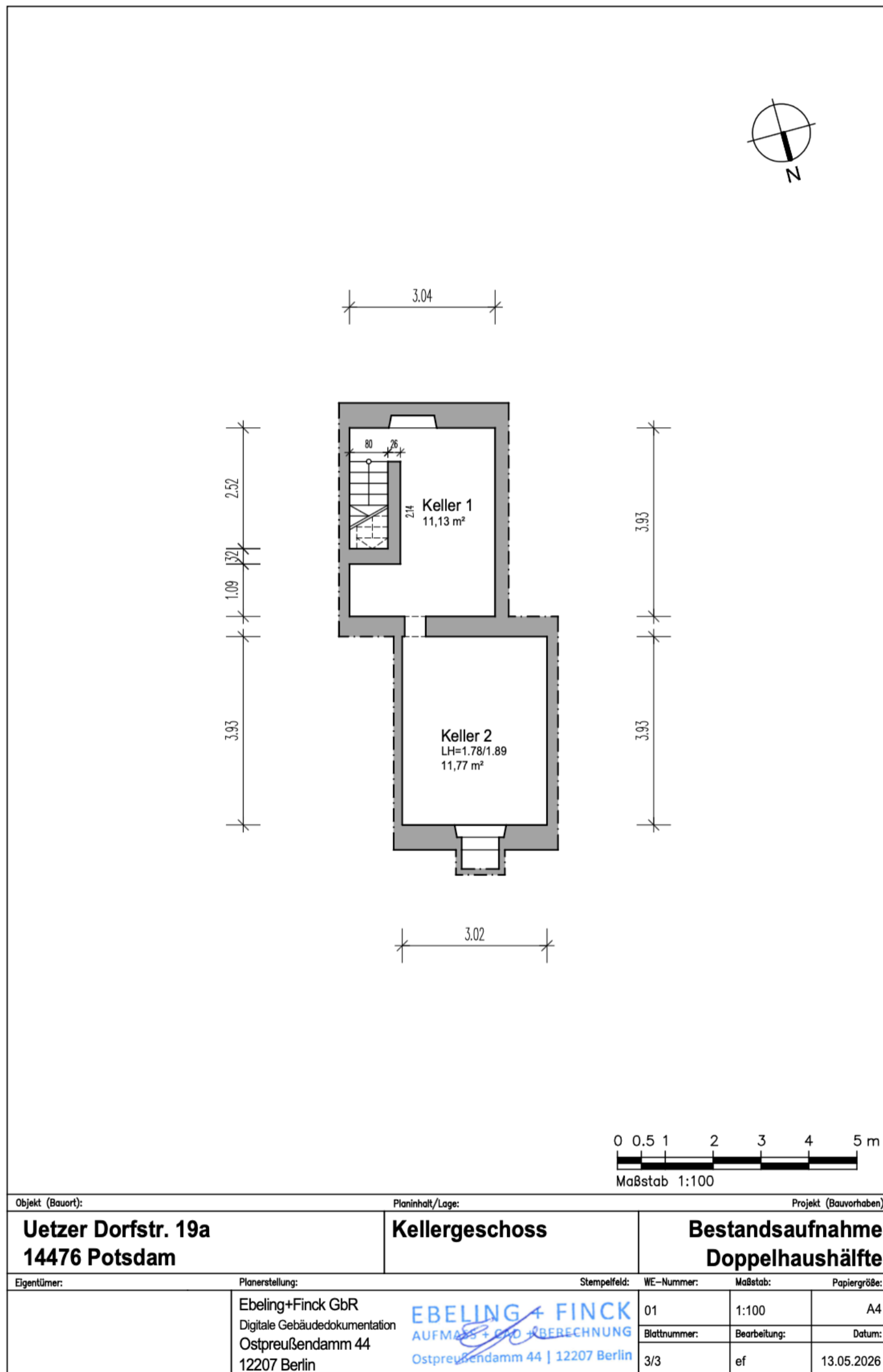

Objekt (Bauort):		Planinhalt/Lage:		Projekt (Bauvorhaben):	
<b>Uetzer Dorfstr. 19a 14476 Potsdam</b>		<b>Kellergeschoss</b>		<b>Bestandsaufnahme Doppelhaushälfte</b>	
Eigentümer:	Planerstellung:	Stempelfeld:	WE-Nummer:	Maßstab:	Papiergröße:
	Ebeling+Finck GbR Digitale Gebäudedokumentation Ostpreußendamm 44 12207 Berlin	<b>EBELING + FINCK</b> AUFMAß + GGD + BERECHNUNG Ostpreußendamm 44   12207 Berlin	01	1:100	A4
			Blattnummer:	Bearbeitung:	Datum:
			3/3	ef	13.05.2026